

GEMS einstaklingsgreining í stærðfræði

Stöðukönnu tekin 12.2004

GEMS Lykilnúmer: 1

Nafn:

sample

Kennari:

BEKKUR: 1 ()

Graf 1. Aðalefnisflokkar

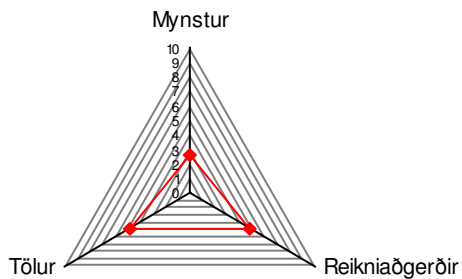

Efnisflokkar	Einkunn af 10 mögulegum
Tölur	4,78
Reikniaðgerðir	4,78
Mynstur	2,67

Graf 2. Efnisflokkur:
Reikniaðgerðir (nánari greining)

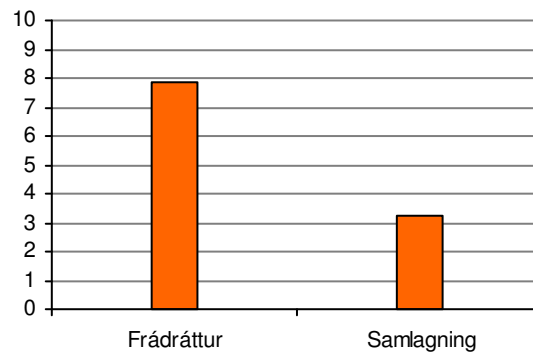

Pættir innan efnisflokks	Einkunn af 10 mögulegum
Frádráttur	7,83
Samlagning	3,25

Einkunn fyrir stöðukönnun

Survey ID: 1

4,65



Sp. nr.	Efnisflokkar	Lýsing	Einkunn af 10 mögulegum
16	Mynstur	Framlengt mynstur í hnitakerfi.	2,67

Sp. nr.	Efnisflokkar	Lýsing	Einkunn af 10 mögulegum
5	Reikniaðgerðir	Dregið frá og strikaðir út hlutir	9,00
6	Reikniaðgerðir	Dregið frá með aðstoð talnalínu	6,67
4	Reikniaðgerðir	Taldir hlutir og lagt saman	5,33
7	Reikniaðgerðir	Lagt saman með aðstoð talnalínu	3,00
8	Reikniaðgerðir	Lagðir saman tugir og litaðir	3,00
12	Reikniaðgerðir	Fundnar tölur út frá tugum og einingum	1,67

Sp. nr.	Efnisflokkar	Lýsing	Einkunn af 10 mögulegum
9	Tölur	Dreginn hringur utan um stærri tölu	10,00
3	Tölur	Litaður tiltekinn kassafjöldi	7,67
2	Tölur	Taldir hlutir	6,67
1	Tölur	Fylltar inn tölur sem vantar	3,67
15	Tölur	Fundnar raðtölur, ekki rugla við röð á blaði	3,67
13	Tölur	Fundinn næsti tugur við tölu	3,33
14	Tölur	Ákvarðað hvort tölur eru sléttar eða oddatölur	3,33
10	Tölur	Fundnar tölur út frá tugum og einingum	3,00
11	Tölur	Tölur klofnar upp í tugi og einingar	1,67

GEMS einstaklingsgreining í stærðfræði

Stöðukönnu tekin 12.2004

GEMS Lykilnúmer: 2

Nafn:

sample

Kennari:

BEKKUR: 2 ()

Graf 1. Aðalefnisflokkar

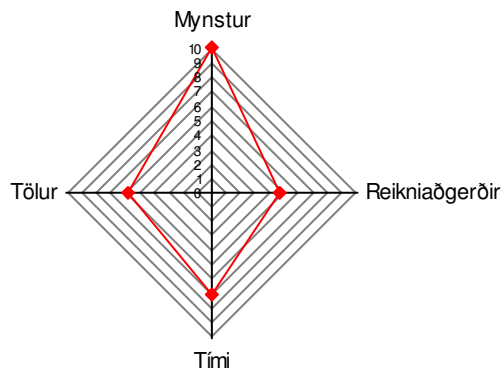

Efnisflokkar	Einkunn af 10 mögulegum
Mynstur	10,00
Tími	7,00
Tölur	5,80
Reikniaðgerðir	4,67

Graf 2. Efnisflokkur:
Reikniaðgerðir (nánari greining)

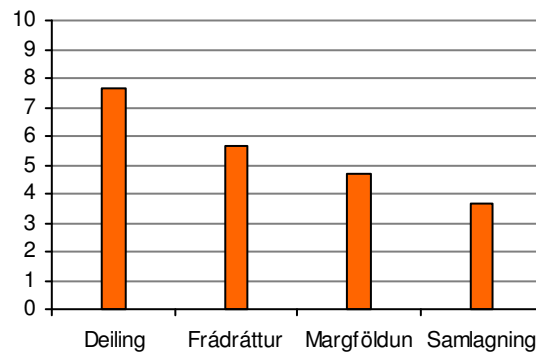

Þættir innan efnisflokks	Einkunn af 10 mögulegum
Deiling	7,67
Frádráttur	5,67
Margföldun	4,67
Samlagning	3,67

Einkunn fyrir stöðukönnun

Survey ID: 2

5,27



Sp. nr.	Efnisflokkar	Lýsing	Einkunn af 10 mögulegum
16	Mynstur	Framlengt mynstur í hnitakerfi	10,00

Sp. nr.	Efnisflokkar	Lýsing	Einkunn af 10 mögulegum
7	Reikniaðgerðir	Fundin tala sem vantar í frádrætti 2ja stafa talna	8,33
9	Reikniaðgerðir	Deiling, notaðar myndir	7,67
8	Reikniaðgerðir	Frádráttur og samlagning 4 2ja stafa talna	6,00
6	Reikniaðgerðir	Frádráttur 2ja stafa upphæða	4,67
10	Reikniaðgerðir	Margföldun, notaðar myndir	4,67
4	Reikniaðgerðir	Lagðar saman 3 2ja stafa tölur	4,00
5	Reikniaðgerðir	Frádráttur á 2 2ja stafa tölum	4,00
1	Reikniaðgerðir	Lagðir saman tugir	3,67
2	Reikniaðgerðir	Lagðar saman tölur með aðstoð talnalínu	3,67
14	Reikniaðgerðir	Sama tala lögð við aðra í skrefum til að fá útkomu	3,67
3	Reikniaðgerðir	Lagðar saman 2 2ja stafa tölur	1,00

Sp. nr.	Efnisflokkar	Lýsing	Einkunn af 10 mögulegum
11	Tími	Lesnar dagsetningar af dagatali	7,00

Sp. nr.	Efnisflokkar	Lýsing	Einkunn af 10 mögulegum
15	Tölur	Fundnar runur sem innihalda aðeins oddatölur	7,25
12	Tölur	3ja stafa tölur klofnar upp í hundrað, tug og einingu	6,67
13	Tölur	Ákvarðað hvort tölur eru sléttar eða oddatölur	3,00

GEMS einstaklingsgreining í stærðfræði

Stöðukönnu tekin 12.2004

GEMS Lykilnúmer: 3

Nafn:

sample

Kennari:

BEKKUR: 3 ()

Graf 1. Aðalefnisflokkar

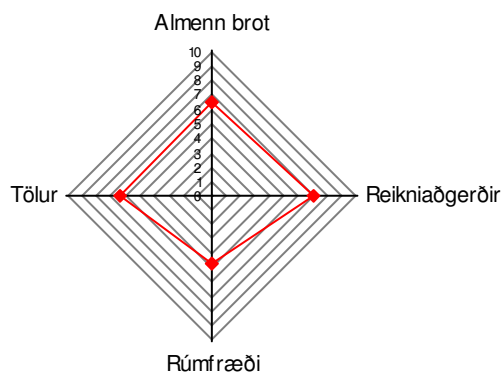

Efnisflokkar	Einkunn af 10 mögulegum
Reikniaðgerðir	6,92
Almenn brot	6,50
Tölur	6,33
Rúmfræði	4,67

Graf 2. Efnisflokkur:
Reikniaðgerðir (nánari greining)

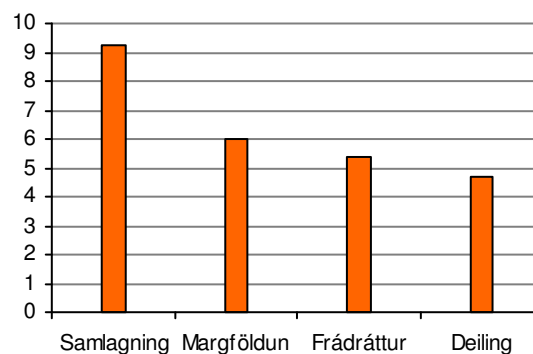

Þættir innan efnisflokks	Einkunn af 10 mögulegum
Samlagning	9,27
Margföldun	6,00
Frádráttur	5,40
Deiling	4,67

Einkunn fyrir stöðukönnun

Survey ID: 3

6,65



Sp. nr.	Efnisflokkar	Lýsing	Einkunn af 10 mögulegum
10	Almenn brot	Fundið gefið brot af tiltekinni tölu	7,33
9	Almenn brot	Fundinn skyggði hluti myndar	5,67

Sp. nr.	Efnisflokkar	Lýsing	Einkunn af 10 mögulegum
1	Reikniaðgerðir	Samlagning 3ja stafa talna með aðstoð talnalínu	10,00
3	Reikniaðgerðir	Samlagning hlutleiða og stysta leið fundin	10,00
15	Reikniaðgerðir	Samlagning í skrefum	10,00
16	Reikniaðgerðir	Samlagning í skrefum	8,33
2	Reikniaðgerðir	Samlagning 2ja stafa talna	8,00
5	Reikniaðgerðir	Frádráttur 2ja stafa talna	7,33
11	Reikniaðgerðir	Margföldun, notaðar hlutir á mynd	7,00
7	Reikniaðgerðir	Frádráttur 3ja stafa talna	5,33
4	Reikniaðgerðir	Frádráttur með aðstoð talnalínu	5,00
6	Reikniaðgerðir	Frádráttur 2ja stafa talna	5,00
17	Reikniaðgerðir	Margföldun í skrefum	5,00
12	Reikniaðgerðir	Deiling, notaðir hlutir á mynd	4,67
8	Reikniaðgerðir	Frádráttur 4ja stafa talna	4,33

Sp. nr.	Efnisflokkar	Lýsing	Einkunn af 10 mögulegum
14	Rúmfræði	Talin pláss milli strika	4,67

Sp. nr.	Efnisflokkar	Lýsing	Einkunn af 10 mögulegum
18	Tölur	Borin kennsl á strangt minnkandi runur	8,33
19	Tölur	Borin kennsl á oddatölurunur	6,67
13	Tölur	Búnar til tölur úr orðum	6,00
20	Tölur	Borin kennsl á talnapör sem námundast að sama tug	4,33



GEMS einstaklingsgreining í stærðfræði

Stöðukönnu tekin 12.2004

GEMS Lykilnúmer: 4

Nafn:

sample

Kennari:

BEKKUR: 4 ()

Graf 1. Aðalefnisflokkar

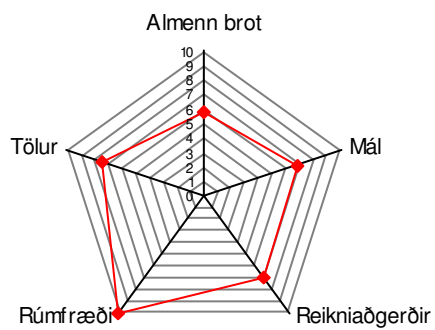

Efnisflokkar	Einkunn af 10 mögulegum
Rúmfraedi	10,00
Tölur	7,44
Reikniaðgerðir	6,94
Mál	6,67
Almenn brot	5,73

Graf 2. Efnisflokkur:
Reikniaðgerðir (nánari greining)

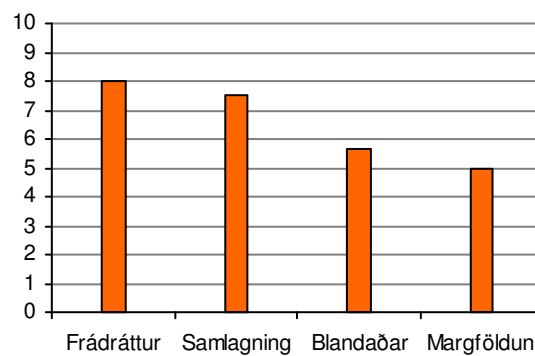

Þættir innan efnisflokks	Einkunn af 10 mögulegum
Frádráttur	8,00
Samlagning	7,50
Blandaðar	5,67
Margföldun	5,00

Einkunn fyrir stöðukönnun

Survey ID: 4

6,86



Sp. nr.	Efnisflokkar	Lýsing	Einkunn af 10 mögulegum
8	Almenn brot	Staðsett brot á talnalínu	7,33
12	Almenn brot	Samanburður brota	6,00
10	Almenn brot	Hópum skipt niður til að fá út brot	5,00
14	Almenn brot	Stytt brot	4,00

Sp. nr.	Efnisflokkar	Lýsing	Einkunn af 10 mögulegum
13	Mál	Breytt milli metra og sentimetra	6,67

Sp. nr.	Efnisflokkar	Lýsing	Einkunn af 10 mögulegum
6	Reikniaðgerðir	Samlagning 3ja stafa hluta/upphæða	10,00
5	Reikniaðgerðir	Frádráttur 3ja stafa talna	9,00
7	Reikniaðgerðir	Frádráttur 3ja stafa hluta/upphæða	7,00
11	Reikniaðgerðir	Margföldun og samsvarandi deiling	5,67
9	Reikniaðgerðir	Margföldun, notaðir hlutir	5,00
16	Reikniaðgerðir	Samlagning kommutalna	5,00

Sp. nr.	Efnisflokkar	Lýsing	Einkunn af 10 mögulegum
4	Rúmfræði	Fundinn miðpunktur línu, notuð talnalína	10,00

Sp. nr.	Efnisflokkar	Lýsing	Einkunn af 10 mögulegum
2	Tölur	Námundað að næsta tug/hundraði	10,00
3	Tölur	Fundnar tölur á undan og eftir gefinni tölu	10,00
1	Tölur	Tölum raðað á talnalínu	8,33
15	Tölur	Bornar saman kommutölur	4,00